

Modalités d'inscription

Se munir des pièces suivantes (documents obligatoires)

- un certificat médical de non-contre indication à la pratique sportive datant de moins d'un an, indiquant la vaccination à jour.
- une copie de l'assurance extra-scolaire (Compagnie et N° de contrat).
- une fiche de liaison à vérifier et signer sur place par le représentant légal de l'enfant. A l'Hôtel de Ville ou dans vos Mairies de Quartier.
- l'enfant doit avoir l'âge indiqué au premier jour du stage.
- une attestation CAF 2019.

Inscriptions à l'Hôtel de Ville
ou dans vos mairies de quartier
à partir du mercredi 16 janvier 2019.

- dans vos Mairies de quartiers
du lundi au jeudi de 8 h à 12 h et de 13 h à 17 h
le vendredi de 8 h à 12 h et de 13 h à 16 h
- à l'Hôtel de Ville
du lundi au vendredi de 8 h à 17 h
- ou en ligne
portail Nancy-famille

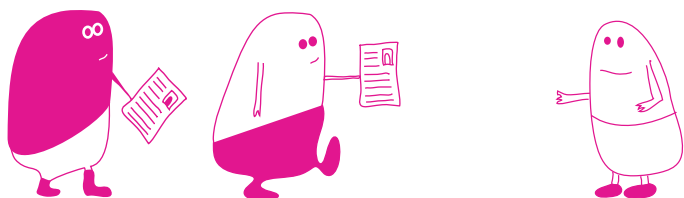

Renseignements et inscriptions

Hôtel de Ville Place Stanislas

03 83 85 32 43 ou 03 54 50 60 08

Mairies de Quartier

- Plateau de Haye / Haut-du-Lièvre ➤ rue Dominique Louis ➤ 03 83 98 51 80
- Haussonville ➤ 40 bis rue Joseph Laurent ➤ 03 83 28 68 12
- Saint-Pierre René II ➤ 71 avenue de Lattre de Tassigny ➤ 03 83 36 53 53
- Mon Désert ➤ 6 rue Mon Désert ➤ 03 83 91 28 40

les STAGES DE FÉVRIER 2019 du 11 au 22 février 2019

vacances c'est Sport!

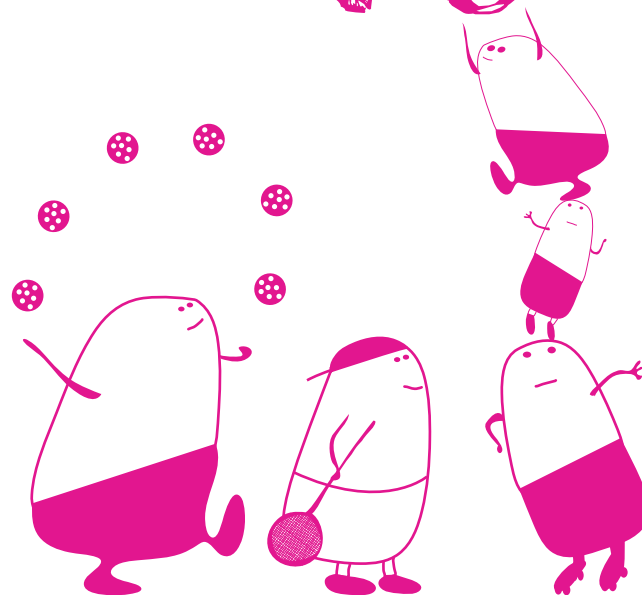

EN PROPOSANT DES STAGES SPORTIFS ET CONVIVIAUX,
LA VILLE DE NANCY SOUHAITE AIDER LES ENFANTS À
DÉCOUVRIR ET PRATIQUER DES DISCIPLINES QUI LEURS
CONVIENNENT TOUT EN S'IMPRÉGNANT DES VALEURS
SPORTIVES.

Direction de
la Jeunesse
et des Sports
03 54 50 60 21



Nancy
www.nancy.fr

N° de stage	Dates	Effectifs	Age	Horaires
Semaine du 11 au 15 février 2019				
BABY ROLLER Kathy, éducatrice sportive - Ville de Nancy Gymnase Jules Ferry 10, rue des jardiniers - 54000 Nancy ☎ 03 83 30 08 55				
19-001	du 11 au 15 février	8	4/6	10 h - 12 h
BADMINTON Kathy, éducatrice sportive - Ville de Nancy Gymnase du Placieux Rue Kennedy - 54600 Villers-lès-Nancy ☎ 03 83 90 49 90				
19-002	du 11 au 15 février	14	7/11	14 h - 16 h
ESCALADE Douglas, éducateur sportif - Ville de Nancy Gymnase Provençal Quai René II - 54000 Nancy ☎ 03 83 32 37 67				
19-003	du 11 au 15 février	8	6/9	10 h - 12 h
ESCALADE Douglas, éducateur sportif - Ville de Nancy Gymnase Provençal Quai René II - 54000 Nancy ☎ 03 83 32 37 67				
19-004	du 11 au 15 février	8	8/14	14 h - 16 h
JEUX DE BALLONS Lionel, éducateur sportif - Ville de Nancy Gymnase Charles V 29, boulevard Charles V - 54000 Nancy ☎ 03 83 37 31 96				
19-005	du 11 au 15 février	10	4/6	10 h - 12 h
KIDISPORT ASPTT Nancy MM Gymnase Poincaré 10, rue Raymond Poincaré - 54000 Nancy ☎ 03 83 41 32 76				
19-006	du 11 au 15 février	12	5/7	10 h - 12 h
ROLLER Lionel, éducateur sportif - Ville de Nancy Gymnase Jules Ferry 10, rue des jardiniers - 54000 Nancy ☎ 03 83 30 08 55				
19-007	du 11 au 15 février	12	7/11	14 h - 16 h
TENNIS Well tennis club 113, boulevard Emile Zola - 54520 Laxou ☎ 07 86 83 89 50				
19-008	du 11 au 15 février	8	7/11	10 h - 12 h

N° de stage	Dates	Effectifs	Age	Horaires
Semaine du 18 au 22 février 2018				
ARTS DU CIRQUE Corentin, éducateur sportif - Ville de Nancy Gymnase Chopin (salle dojo - escalade) 45, rue Emile Bertin - 54000 Nancy ☎ 03 83 40 77 91				
19-009	du 18 au 22 février	12	7/11	10 h - 12 h
BABY ROLLER Emmanuel, éducateur sportif - Ville de Nancy Gymnase Jules Ferry 10, rue des jardiniers - 54000 Nancy ☎ 03 83 30 08 55				
19-010	du 18 au 22 février	8	4/6	10 h - 12 h
BABY TENNIS Lawn Tennis Club Nancy 23, rue Français - 54000 Nancy ☎ 03 83 98 55 39				
19-011	du 18 au 22 février	8	4/6	10 h - 12 h
BADMINTON Emmanuelle, éducatrice sportive - Ville de Nancy Gymnase Bourguignon 5, rue Turinaz - 54000 Nancy ☎ 03 83 51 30 00				
19-012	du 18 au 22 février	12	7/11	14 h - 16 h
EVEIL SPORTIF ACTIVITÉS GYMNINIQUES Emmanuelle, éducatrice sportive - Ville de Nancy Gymnase Bourguignon 5, rue Turinaz - 54000 Nancy ☎ 03 83 51 30 00				
19-013	du 18 au 22 février	8	4/6	10 h - 12 h
FOOT EN SALLE Corentin, éducatrice sportive - Ville de Nancy Gymnase Chopin (Grande salle) 45, rue Emile Bertin - 54000 Nancy ☎ 03 83 40 77 91				
19-014	du 18 au 22 février	16	6/10	14 h - 16 h
JUDO Fabien Punch Nancy Judo 42, rue de Phalsbourg - 54000 Nancy ☎ 03 83 27 44 90				
19-015	du 18 au 22 février	12	7/11	10 h - 12 h
ROLLER Emmanuel, éducateur sportif - Ville de Nancy Gymnase Jules Ferry 10, rue des jardiniers - 54000 Nancy ☎ 03 83 30 08 55				
19-016	du 18 au 22 février	12	7/11	14 h - 16 h

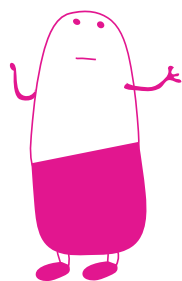

Tarification selon le quotient familial

- Tarif plancher - QF de 0 à 450 → 6,10 €
- Taux d'effort - QF de 451 à 1450
→ Tarif disponible sur www.nancy.fr
- Tarif plafond - QF > à 1450 → 29,50 €
- Forfait Non nancéiens → 42,70 €

- Tenue de sport adaptée à la pratique sportive.
- Chaussures de sports non portées à l'extérieur.

- Règlement en espèces, CB ou par chèque à l'inscription.
- Chèques vacances acceptés.
Aucune monnaie ne sera rendue.



Attention : remboursement uniquement sur présentation d'un certificat médical.