

METROPOLE DU GRAND NANCY

ENQUÊTE PUBLIQUE

DU 06/02/2023 AU 20/02/2023

COMMUNE DE NANCY

DOSSIER

***CLASSEMENT D'OFFICE DES VOIES
RESEAUX ET DEPENDANCES DE VOIRIE***

***Deuxième Ruelle du Grand Verger, rue de
Bassompierre et diverses parcelles à Nancy***

NANCY

DEUXIEME RUELLE DU GRAND VERGER ET RUE DE BASSOMPIERRE :

**PARCELLES CI n° 519p, 522p, 523p, 524p, 525p,
528p, 541p, 544p, 549p 550p, 552p, 553p,
555p, 828p et 908p**

ET PARCELLES DIVERSES :

**AE 415, AL 283, AL 465, BK 85, BK 376, AB 481,
AB 509, AO 255, AP 505, AR 181, AR 183, AR 184,
AR 218, AR 319, AR 321, AT 193, AW 308, BM 376,
BO 874, BP 563, BP 565, BP 568, BP 569 et BP 630**

**Classement d'office
en application de l'article L 318-3 du code de l'urbanisme**

SOMMAIRE

- 1. Note de présentation**
- 2. Plans de situation et parcellaires**
- 3. Délibération de la Métropole du Grand Nancy du 12/05/2022**
- 4. Arrêté de la Métropole du Grand Nancy du 16/11/2022**
- 5. État parcellaire**

1 – NOTE DE PRESENTATION

Dans le cadre de la compétence voirie, il est nécessaire de procéder à la remise des voies, réseaux et espaces verts de voirie à la collectivité gestionnaire du domaine public.

Il en est ainsi d'une partie des parcelles sises principalement 2^{ème} Ruelle du Grand Verger ainsi que diverses parcelles sur la commune de Nancy.

Ces emprises n'ont jamais fait l'objet d'une rétrocession dans le domaine public et aucun acte notarié n'a été enregistré au Service de Publicité Foncière. Le transfert des propriétés n'a donc pu aboutir. La situation des biens s'en trouve compliquée et il est désormais très difficile ou impossible de régulariser par acte notarié classique.

Aussi, il convient de régulariser cette situation en utilisant la procédure du classement d'office sans indemnité, prévue par l'article L 318-3 du code de l'urbanisme.

Comme la procédure de classement d'office a cette particularité d'éteindre tous les droits automatiquement sur les parcelles classées, il apparaît aussi opportun de procéder au classement d'office de diverses parcelles affectées à des voiries grevées de servitudes et qui ne pourront pas être levées par la passation d'un acte notarié.

Dans le cadre de sa compétence « voirie », la Métropole du Grand Nancy a donc décidé, par délibération de son Bureau du 12 mai 2022 de régulariser cette situation.

Les emprises foncières à classer sont les suivantes :

Références cadastrales	Adresse	Surface
<i>Parcelles régularisation de voirie</i>		<i>Surface totale = 421 m²</i>
CI 519p	18 2ème ruelle du Grand Verger	15 m ²
CI 522p	14 2ème ruelle du Grand Verger	6 m ²
CI 523p	14 2ème ruelle du Grand Verger	3 m ²
CI 524p	10 2ème ruelle du Grand Verger	13 m ²
CI 525p	8 2ème ruelle du Grand Verger	12 m ²
CI 528p	4 2ème ruelle du Grand Verger	58 m ²
CI 541p	6 rue Bassompierre	9 m ²
CI 544p	12 rue de la Bassompierre	8 m ²
CI 549p	5 2ème ruelle du Grand Verger	11 m ²
CI 550p	20 rue de Bassompierre	10 m ²
CI 552p	24 rue de Bassompierre	10 m ²
CI 553p	26 rue de Bassompierre	8 m ²
CI 555p	30 rue de la Bassompierre	8 m ²
CI 828p	22 rue de Bassompierre	8 m ²
CI 908p	16 2ème ruelle du Grand Verger	38 m ²
AE 415	bd de Scarpone	204 m ²

Parcelles communales grevées de servitudes		<i>Surface totale = 1.012 m²</i>
AL 283	rue Jean Lamour	81 m ²
AL 465	rue Jean Lamour	256 m ²
BK 85	rue Marie Leczinska	11 m ²
BK 376	rue Marie Leczinska	664 m ²
Parcelles métropolitaines grevées de servitudes		<i>Surface totale = 16.897 m²</i>
AB 481	rue Ambroise Paré	5548 m ²
AB 509	ruelles Boucher/Hilsz	3773 m ²
AO 255	imp 26ème régiment d'infanterie	21 m ²
AP 505	121 rue Mac Mahon	469 m ²
AR 181	faubourg Ste Catherine	16 m ²
AR 183	faubourg Ste Catherine	26 m ²
AR 184	faubourg Ste Catherine	507 m ²
AR 218	faubourg Ste Catherine	867 m ²
AR 319	faubourg Ste Catherine	505 m ²
AR 321	faubourg Ste Catherine	47 m ²
AT 193	3 rue de la Digue	455 m ²
AW 308	faubourg St Georges	130 m ²
BM 376	9 rue Pierre Villard	2153 m ²
BO 874	58 rue Emile Coué	35 m ²
BP 563	179 av du Général Leclerc	19 m ²
BP 565	179 av du Général Leclerc	59 m ²
BP 568	179 av du Général Leclerc	6 m ²
BP 569	179 av du Général Leclerc	225 m ²
BP 630	rue du Sergent Blandan	2036 m ²

2 – PLAN DE SITUATION ET PARCELLAIRE





Plan de situation

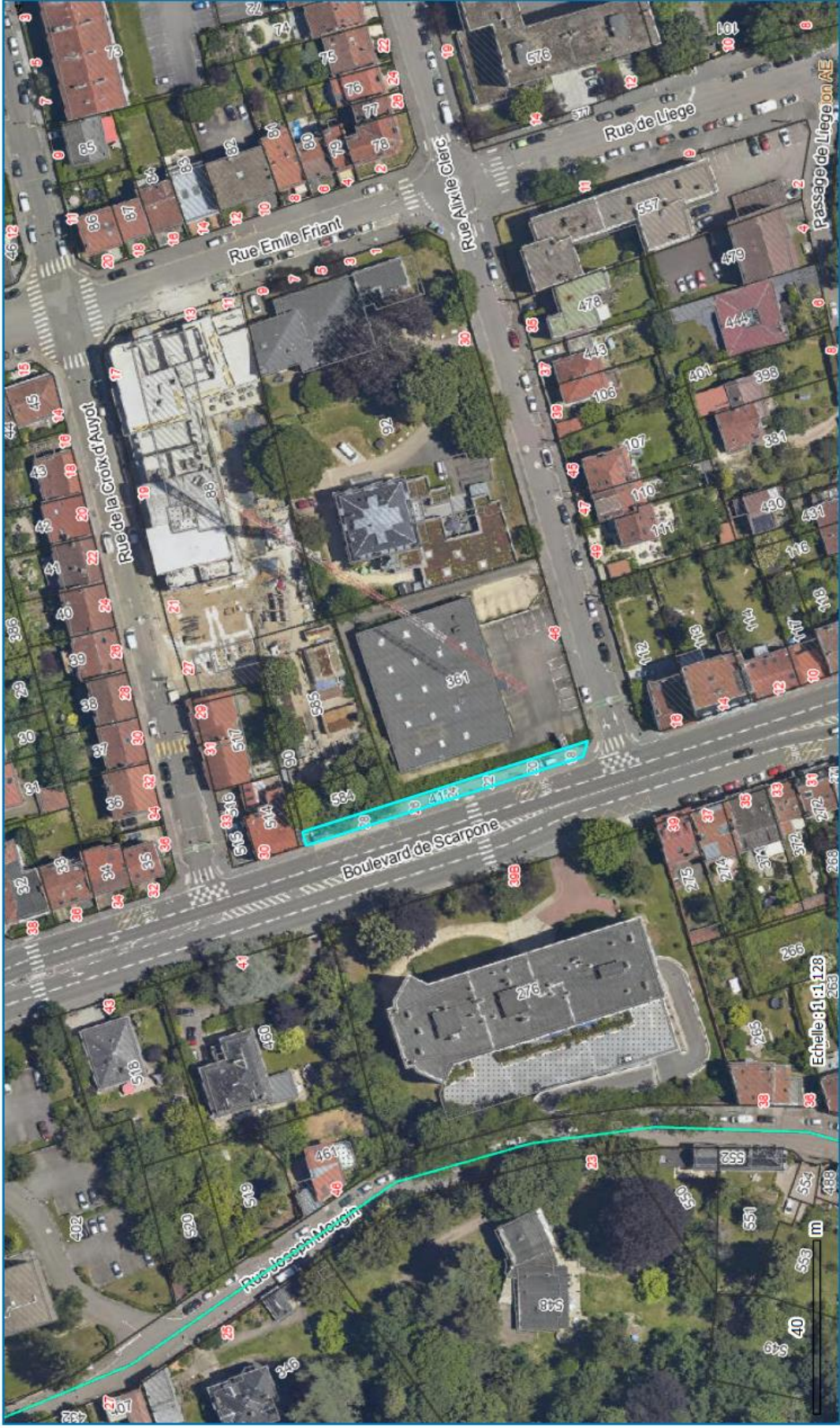

- Section cadastrale
- Bâtiments durs
- Bâtiments légers

- Nom voie
- Cadastre
- Parcelle

- Quartiers des communes du Grand Nancy
- Voies et adresses
- Numéro voie

- Limites administratives
- Grand Nancy
- Communes du Grand Nancy

Proposition de classement d'office
Rue Jean Lamour à Nancy



Proposition de classement d'office
Rue Marie Leczinska à Nancy

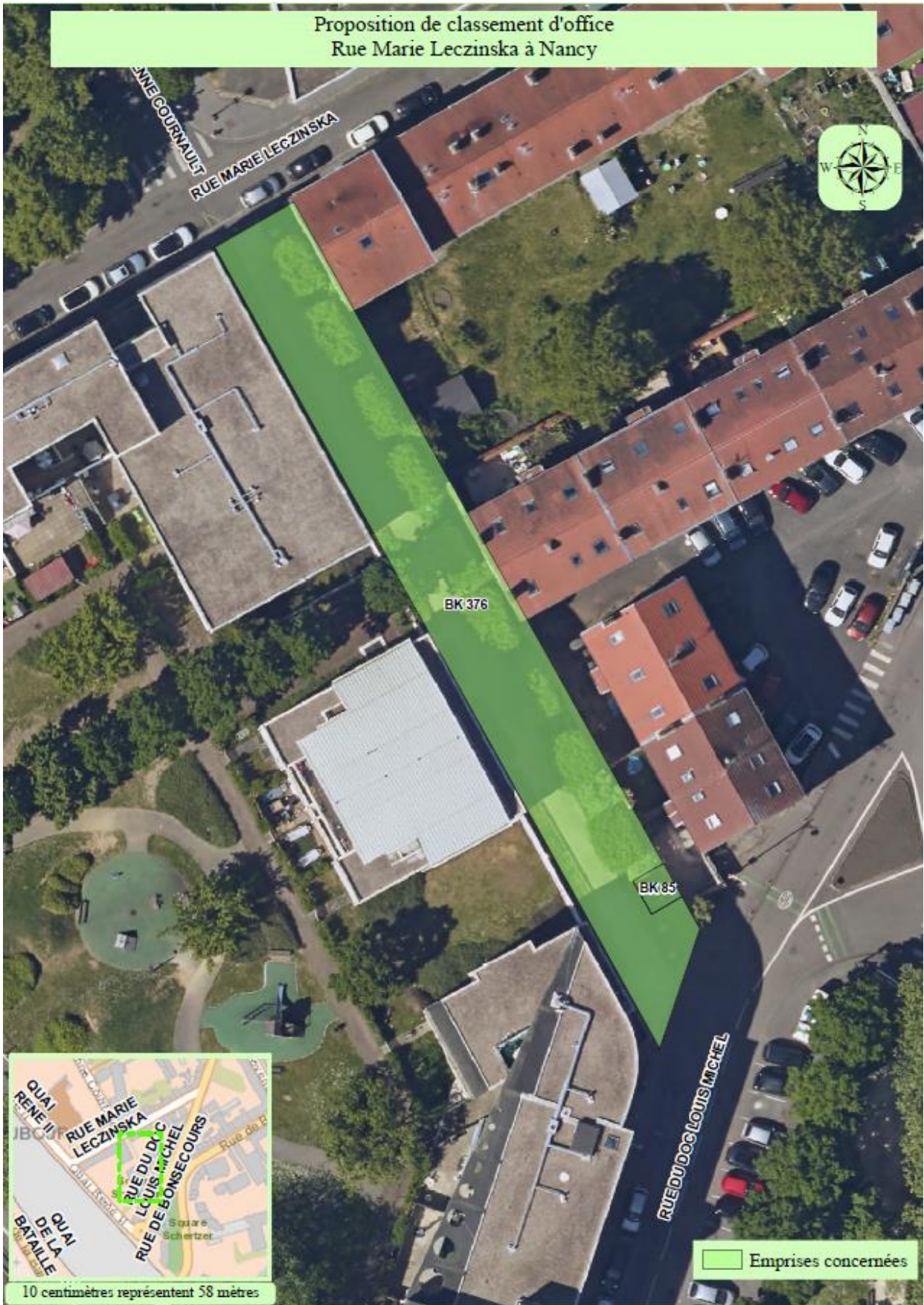

Parcelles métropolitaines grevées de servitudes



Emprise à classer

10 centimètres représentent 228 mètres

Parcelles métropolitaines grevées de servitudes

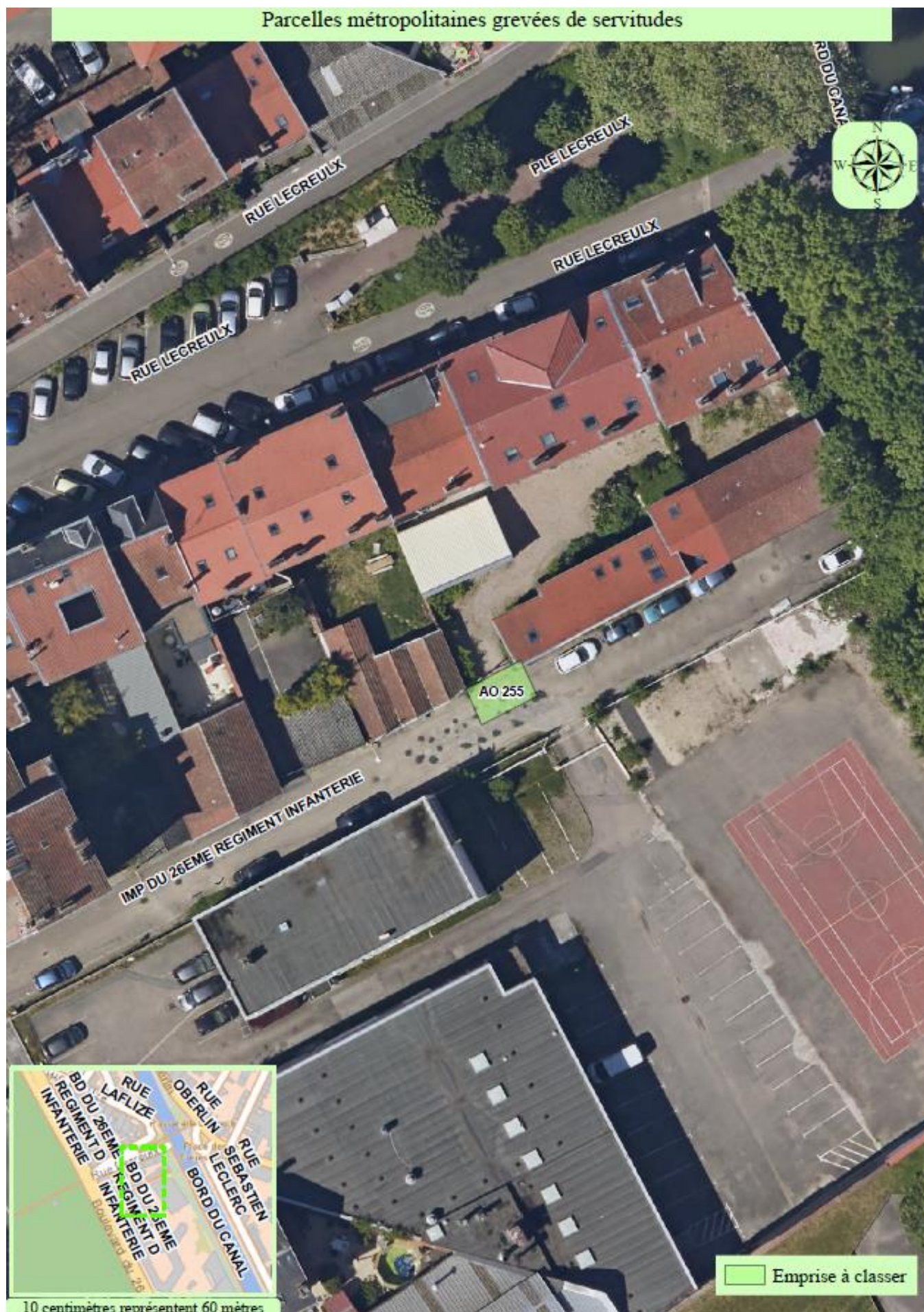

10 centimètres représentent 60 mètres

Emprise à classer

Parcelles métropolitaines grevées de servitudes

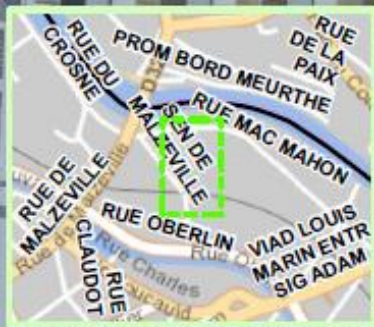
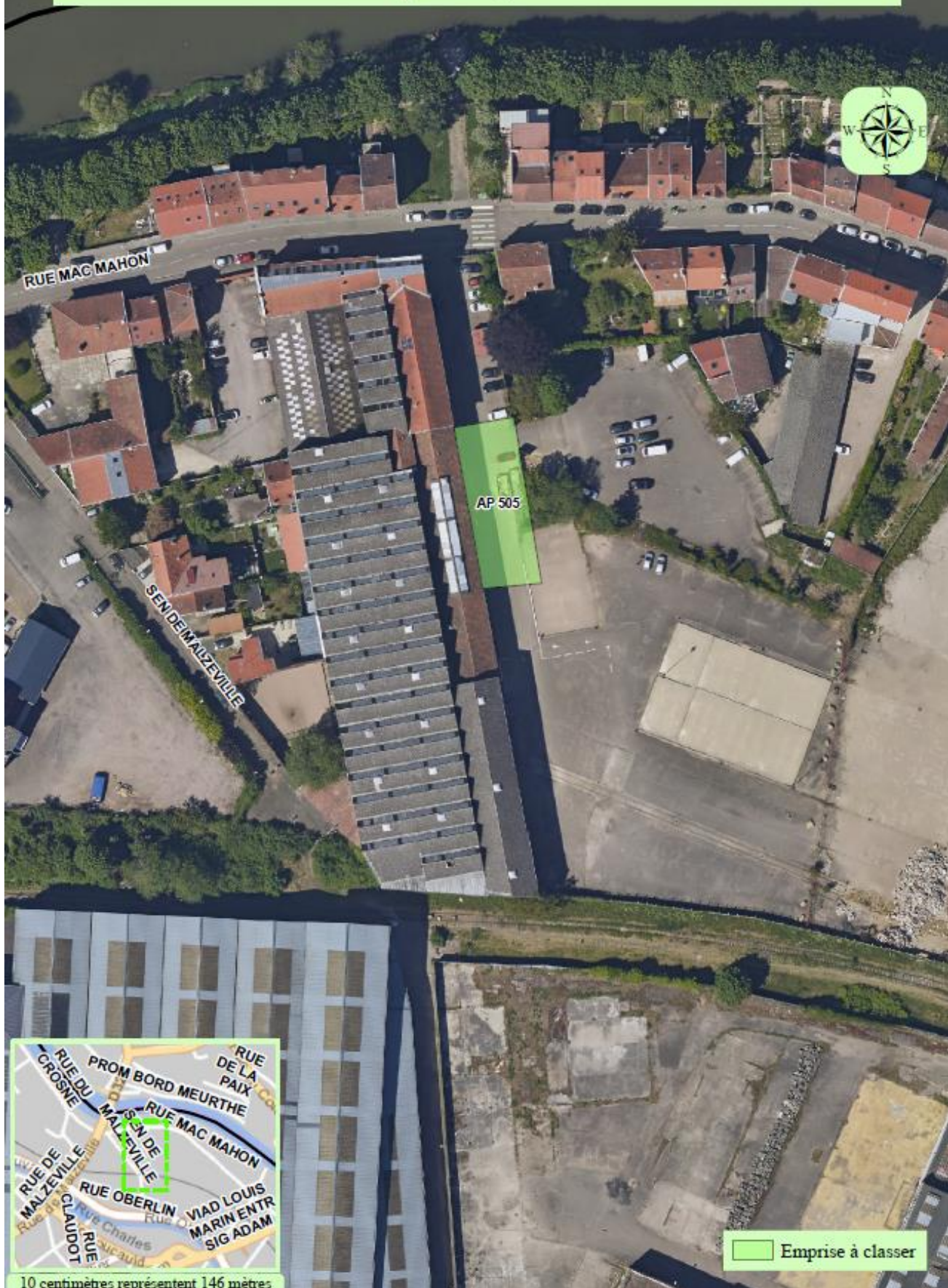

10 centimètres représentent 146 mètres

Parcelles métropolitaines grevées de servitudes



Emprise à classer

10 centimètres représentent 227 mètres

Parcelles métropolitaines grevées de servitudes



Parcelles métropolitaines grevées de servitudes

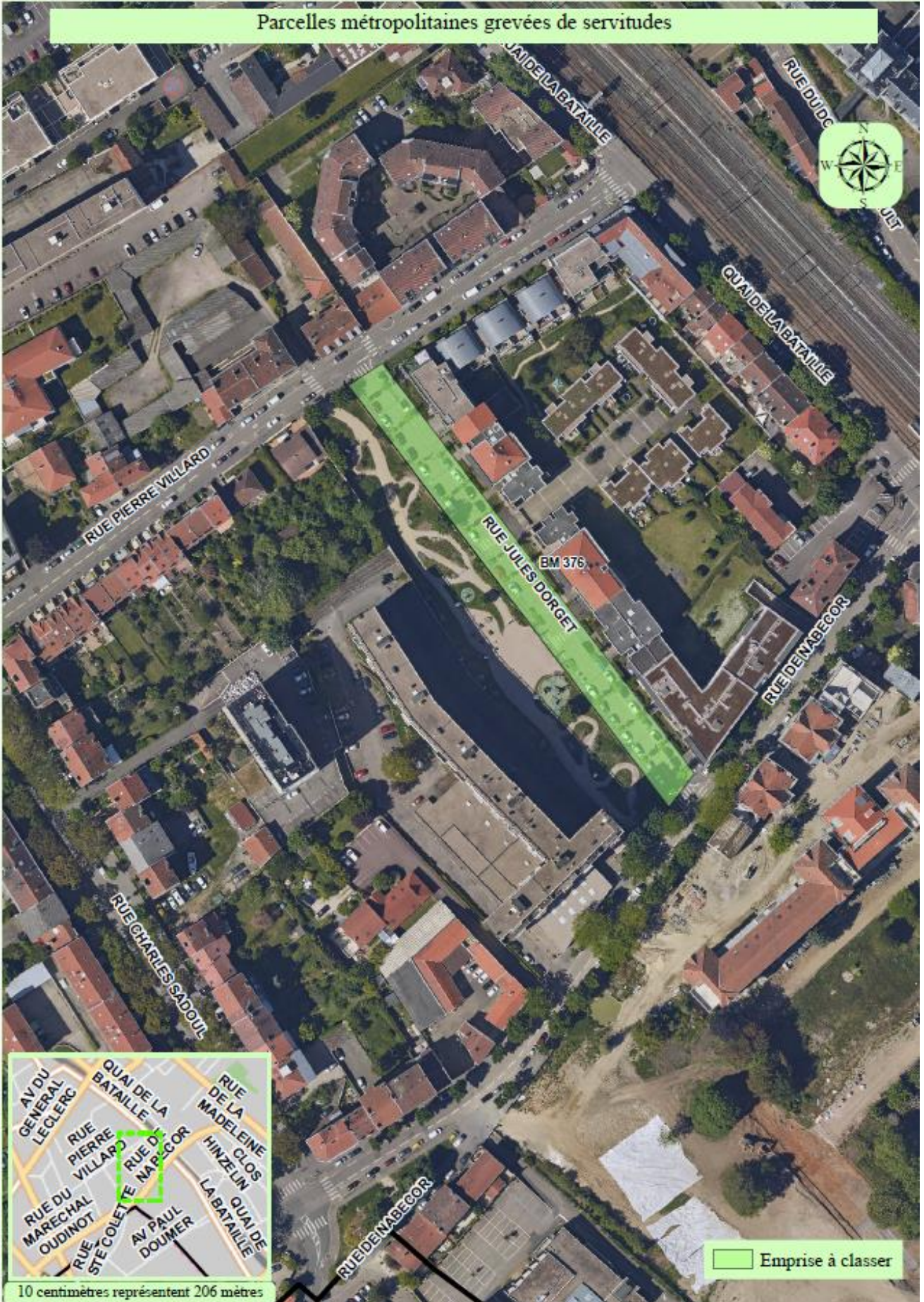

10 centimètres représentent 206 mètres

Emprise à classer

Parcelles métropolitaines grevées de servitudes



BO 874

Emprise à classer



10 centimètres représentent 84 mètres

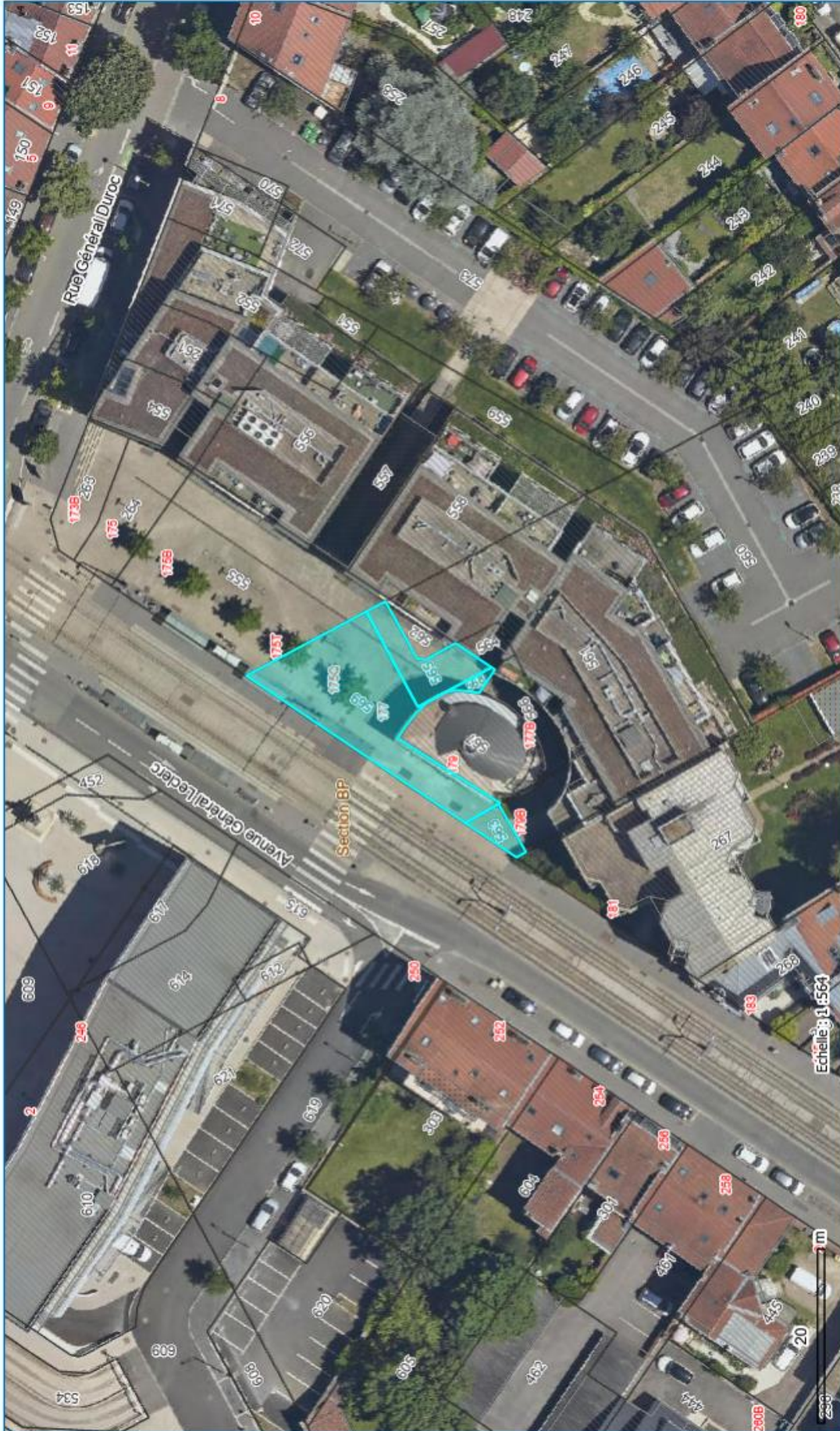

Métropole du Grand Nancy

- Section cadastrale
- Bâiments durs
- Bâiments légers

- Nom voie
- Cadastre**
- Parcelle

- Quartiers des communes du Grand Nancy
- Voies et adresses**
- Numéro voie

- Limites administratives**
- Grand Nancy
- Communes du Grand Nancy

Parcelles métropolitaines grevées de servitudes



3 – DELIBERATION DU GRAND NANCY DU 12/05/2022

Accusé de réception - Ministère de l'intérieur

054-245400676-20220516-B18_12052022-DE

Accusé certifié exécutoire

Réception par le préfet : 16/05/2022



EXTRAIT

DU REGISTRE DES DELIBERATIONS DU BUREAU METROPOLITAIN DU GRAND NANCY

POLITIQUE PUBLIQUE :
LA QUALITÉ URBAINE ET RÉSIDENTIELLE
AU SERVICE DE TOUS

SEANCE DU : 12 MAI 2022

DELIBERATION N° : 18

OBJET :
DOMAINE PUBLIC - COMMUNE DE NANCY -
ESPACES COMMUNS DE VOIRIE -
CLASSEMENT D'OFFICE DES VOIES ET
RÉSEAUX - MISE À L'ENQUÊTE PUBLIQUE

RAPPORTEUR : Eric DA CUNHA

EXPOSE DES MOTIFS

Dans le cadre de la compétence Voirie, il est nécessaire de procéder à la remise des voies, réseaux et espaces verts de voirie à la collectivité gestionnaire du domaine public.

Il en est ainsi des parcelles listées ci-dessous sur la commune de Nancy.

Ces voies n'ont jamais fait l'objet d'une rétrocession dans le domaine public et aucun acte notarié n'a été enregistré au Service de la Publicité Foncière. Le transfert de propriété n'a donc pu aboutir et la situation des biens s'en trouve compliquée.

Compte tenu de la difficulté de mener à terme la procédure normale d'intégration par l'obtention des accords de cession de tous les propriétaires riverains et de l'absence d'association syndicale, il y a lieu de procéder à un classement d'office autorisé par l'article L. 318-3 du code de l'urbanisme.

Cette procédure consiste à soumettre le projet à enquête publique puis à délibérer pour décider le classement d'office s'il n'y a pas d'opposition lors de l'enquête, ou saisir le Préfet dans le cas contraire. Le classement ainsi décidé vaut transfert, sans indemnité, de la propriété avec approbation du plan d'alignement. Dans ce cadre, l'enquête publique vaut enquête préalable au titre des articles L. 134-1 et suivant du code des relations entre le public et l'administration.

La régularisation porte sur les parcelles :

- CI 519p (15 m²), CI 522p (6 m²), CI 523p (3 m²), CI 524p (13 m²), CI 525p (12 m²), CI 528p (58 m²), CI 549p (11 m²), CI 908p (38 m²) - Deuxième Ruelle du Grand Verger,

- CI 541p (9 m²), CI 544p (8 m²), CI 550p (10 m²), CI 552p (10 m²), CI 553p (8 m²), CI 555p (8 m²), CI 828p (8 m²) - Rue de Bassompierre,

- AE 415 (204 m²), Boulevard de Scarpone,
pour une surface totale de 421 m² environ.

Comme la procédure de classement d'office a cette particularité d'éteindre automatiquement tous les droits réels sur les parcelles classées, il apparaît opportun de procéder au classement d'office de diverses parcelles affectées à des voiries grevées de servitudes et qui ne pourront pas être levées par la passation d'un acte notarié.

La régularisation porte sur des voies, espaces verts de voirie ainsi que leurs réseaux cadastrés :

Parcelles communales :

- AL 283 (81 m²), AL 465 (256 m²) - Rue Jean Lamour,
- BK 85 (11 m²), BK 376 (664 m²) - Rue Marie Leczinska.

Parcelles métropolitaines :

- AB 481 (5548 m²) rue Ambroise Paré,
- AB 509 (3773 m²) rues Boucher/Hilsz,
- AO 255 (21 m²) impasse 26ème Régiment d'Artillerie,
- AP 505 (469 m²) 121 rue Mac Mahon,
- AR 181 (16m²), AR 183 (26 m²), AR 184 (507 m²), AR 218 (867 m²) faubourg Sainte Catherine, AR 319 (505 m²) et AR 321 (47 m²),
- AT 193 (455 m²) 3 rue de la Digue,
- AW 308 (130 m²) faubourg Saint Georges,
- BM 376 (2153 m²) 9 rue Pierre Villard,
- BO 874 (35 m²) 58 rue Emile Coué,
- BP 563 (19 m²), BP 565 (59 m²), BP 568 (6 m²), BP 569 (225 m²), 179 avenue du Général Leclerc,
- BP 630 (2036 m²) rue du Sergent Blandan.

pour une surface de 17.357 m² environ.

Il vous est proposé de lancer l'enquête publique préalable au classement d'office des différents espaces de voirie précités dans le domaine public métropolitain.

DELIBERATION

En conséquence, après avis de la commission Finances et Ressources du 3 mai 2022, il vous est demandé :

- de lancer la procédure de classement d'office dans le domaine public de la Métropole du Grand Nancy des parcelles :

- CI 519p (15 m²), CI 522p (6 m²), CI 523p (3 m²), CI 524p (13 m²), CI 525p (12 m²), CI 528p (58 m²), CI 549p (11 m²), CI 908p (38 m²) - Deuxième Ruelle du Grand Verger,
- CI 541p (9 m²), CI 544p (8 m²), CI 550p (10 m²), CI 552p (10 m²), CI 553p (8 m²), CI 555p (8 m²), CI 828p (8 m²) - Rue de la Bassompierre,
- AE 415 (204 m²), boulevard de Scarpone,

et

Parcelles communales :

Accusé de réception - Ministère de l'intérieur

054-245400676-20220116-2022-0000249C

AL 283 (88 m²), AL 465 (256 m²) - Rue Jean Lamour,
BK 85 (11 m²), BK 376 (664 m²) - Rue Marie Leczinska.

Réception par le préfet : 16/05/2022

Parcelles métropolitaines :

- AB 481 (5548 m²) rue Ambroise Paré,
- AB 509 (3773 m²) rues Boucher/Hilsz,
- AO 255 (21 m²) impasse 26ème Régiment d'Artillerie,
- AP 505 (469 m²) 121 rue Mac Mahon,
- AR 181 (16m²), AR 183 (26 m²), AR 184 (507 m²), AR 218 (867 m²) faubourg Sainte Catherine, AR 319 (505 m²) et AR 321 (47 m²),
- AT 193 (455 m²) 3 rue de la Digue,
- AW 308 (130 m²) faubourg Saint Georges,
- BM 376 (2153 m²) 9 rue Pierre Villard,
- BO 874 (35 m²) 58 rue Emile Coué,
- BP 563 (19 m²), BP 565 (59 m²), BP 568 (6 m²), BP 569 (225 m²), 179 avenue du Général Leclerc,
- BP 630 (2036 m²) rue du Sergent Blandan.

ci-dessus décrites et situées à Nancy en application des dispositions de l'article L. 318-3 du code de l'urbanisme :

- de lancer l'enquête publique correspondante,
- d'autoriser Monsieur le Président, ou son représentant, à signer tout document utile à cette affaire.

Les dépenses sont prévues sur les crédits de paiement 2022 à la s/fonction 844 "voirie métropolitaine", nature 2111 "terrains nus", programme 372 "acquisitions et classements de voiries" service 703.

ADOPTÉ À L'UNANIMITÉ

BUREAU METROPOLITAIN DU JEUDI 12 MAI 2022

Affaire n° 18

13H30

ETAIENT PRESENTS

Mme ACKERMANN Danielle - Vandoeuvre
Mme BEAUDEUX Evelyne - Nancy
Mme BILLOT Véronique - Nancy
Mme BLANDIN Chloé - Nancy
Mme BOCOUM Martine - Maxéville
M. BOILEAU Pierre - Ludres
M. BOULANGER Alain - Fléville
M. BREUILLE Michel - Essey-lès-Nancy
M. CHABIRA Hocine - Nancy
M. CHANUT Henri - Seichamps
M. CHOSEROT Christophe - Maxéville
Mme COLOMBO Muriel - Nancy
Mme CREUSOT Nicole - Nancy
M. DA CUNHA Eric - Laneuveville
Mme DEVOUGE Evelyne - Essey-lès-Nancy
Mme DIDELOT Anne-Sophie - Nancy
M. DONATI Patrice - Vandoeuvre
M. EHRENFELD Jean-Pierre - Laxou
Mme ENGEL Nathalie - Villers-lès-Nancy
M. FÉRON Hervé - Tomblaine
M. GIRSCH Bernard - Saulxures
Mme GRUET Stéphanie - Malzéville
M. HATZIG Patrick - Nancy
M. HÉNART Laurent - Nancy
M. JACQUEMIN Pascal - Villers-lès-Nancy
Mme JANDRIC Christelle - Nancy
M. KLEIN Mathieu - Nancy
M. KLING Bertrand - Malzéville

ETAIENT EXCUSES

Mme BENMOKHTAR Sabrina - Nancy
Mme BOILLON Muriel - Nancy
Mme DEBORD Valérie - Nancy
M. DESSEIN Jean-Pierre - Art-sur-Meurthe

AVAIENT DONNE POUVOIR

Mme COLIN Sylvie - Laneuveville
Mme COSTANTINI Anne-Mathilde - Laxou
M. DAMOISEAUX Bruno - Vandoeuvre
M. EL HARRADI Mounir - Nancy
M. GARCIA Laurent - Laxou
Mme GRANDJEAN Carole - Nancy
M. GRAUFFEL Claude - Vandoeuvre
M. HABLOT Stéphane - Vandoeuvre
Mme KHIROUNI Chaynesse - Nancy
M. MASSON Bertrand - Nancy
M. SARTELET Didier - Heillecourt
M. TENENBAUM Marc - Nancy
M. FICK Michel - Nancy

Mme KOMOROWSKI Régine - Vandoeuvre
M. LE SOLLEUZ Antoine - Nancy
M. LIESENFELT Alain - Dommarthemont
Mme LUCAS Isabelle - Nancy
M. MAGUIN Frédéric - Nancy
Mme MARREL Charlotte - Nancy
M. MATHERON Vincent - Jarville
Mme MERCIER Estelle - Nancy
Mme MICHEL Delphine - Nancy
M. MIDON Jean-François - Saint-Max
M. MIRON Romain - Maxéville
M. MURATET Franck - Nancy
M. OGIEZ Marc - Pulnoy
M. PERROT Cyrille - Villers-lès-Nancy
M. PETRONIO Maurizio - Houdemont
Mme PIBOULE Nadine - Vandoeuvre
M. PIERRONNET Romain - Nancy
M. RAINERI Serge - Nancy
Mme RAVON Véronique - Ludres
Mme RENAUD Dominique - Vandoeuvre
M. SADI Areski - Nancy
Mme STEPHANUS Nicole - Vandoeuvre
Mme VIEUX-MELCHIOR Catherine - Saint-Max
M. WATRIN Laurent - Nancy
M. WERNER François - Villers-lès-Nancy
Mme WIESER Laurence - Laxou
Mme WUCHER Anne - Jarville
M. YILMAZ Bora - Nancy

M. GUILLEMARD Philippe - Nancy
Mme HAMIDI Hania - Tomblaine
M. PENSALFINI Eric - Saint-Max

à M. DA CUNHA Eric - Laneuveville
à M. EHRENFELD Jean-Pierre - Laxou
à Mme STEPHANUS Nicole - Vandoeuvre
à Mme DEVOUGE Evelyne - Essey-lès-Nancy
à M. GIRSCH Bernard - Saulxures
à Mme DIDELOT Anne-Sophie - Nancy
à Mme KOMOROWSKI Régine - Vandoeuvre
à M. DONATI Patrice - Vandoeuvre
à M. KLEIN Mathieu - Nancy
à M. CHABIRA Hocine - Nancy
à M. BOULANGER Alain - Fléville
à Mme COLOMBO Muriel - Nancy
à M. PIERRONNET Romain - Nancy

Le présent acte a été publié le :

16 MAI 2022

Pour le Président, le Vice-Président délégué :

Eric DA CUNHA



4 – ARRETE DU GRAND NANCY DU 16/11/2022



EXTRAIT

DU REGISTRE DES ARRETES DU PRESIDENT DE LA METROPOLE DU GRAND NANCY

du 16 NOVEMBRE 2022

Le Président de la Métropole
du Grand Nancy

N° AFI0089

Objet : DOMAINE PUBLIC - CLASSEMENT D'OFFICE - VOIES ET RESEAUX DE LA
DEUXIÈME RUELLLE DU GRAND VERGER ET DIVERSES PARCELLES - NANCY
- ENQUETE PUBLIQUE

Vu le Code de l'urbanisme, notamment en ses articles L318-3, R318-10 et R318-11,

Vu le code de la voirie routière, notamment ses articles L141-3 et R141-4 à R141-9,

Vu le décret ministériel n° 20160-490 du 20 avril 2016 créant la Métropole du Grand Nancy,

Vu la délibération du Conseil du Grand Nancy du 21 décembre 2001, approuvant la répartition domaniale des voiries,

Vu la délibération du Bureau du Grand Nancy en date du 12 mai 2022 autorisant l'enquête publique préalable au classement d'office des espaces communs, voies et réseaux de la deuxième ruelle du Grand Verger et diverses parcelles à Nancy,

Vu l'arrêté n°651 du Président du Grand Nancy du 20 juillet 2020 donnant délégation de signature à M. Éric DA CUNHA, Vice-président délégué aux moyens généraux, affaires juridiques et domaine public,

Vu l'accord de la ville de Nancy pour engager une procédure de classement d'office des espaces communs, voies et réseaux de la deuxième ruelle du Grand Verger et diverses parcelles sur la commune de Nancy, dans le domaine public de la métropole du Grand Nancy,

ARRÊTE

Article 1 : Objet de l'enquête

Il sera procédé à une enquête publique sur le projet de classement d'office dans le domaine public routier de la Métropole du Grand Nancy des espaces communs, voies et réseaux de la deuxième ruelle du Grand Verger et diverses parcelles sur la commune de Nancy.

Article 2 : Durée de l'enquête publique

L'enquête se tiendra du **lundi 6 février 2023 au lundi 20 février 2023** inclus en mairie de Nancy et au siège de la Métropole du Grand Nancy.

Article 3 : Publicité de l'enquête publique

Un courrier faisant connaître les modalités d'ouverture et d'organisation de l'enquête sera adressé aux propriétaires et copropriétaires des emprises de voirie, au moins quinze jours avant le démarrage de celle-ci.

Le présent arrêté sera affiché en mairie de Nancy ainsi qu'au siège de la Métropole du Grand Nancy quinze jours au moins avant le démarrage et pendant toute la durée de l'enquête publique.

Article 4 : Désignation du Commissaire Enquêteur

Monsieur Marc GALIANA est désigné en qualité de Commissaire Enquêteur.

Article 5 : Consultation du dossier d'enquête publique

Le dossier du projet de classement, ainsi qu'un registre d'enquête à feuillets non mobiles, coté et paraphé par le Commissaire Enquêteur sera mis à disposition du public en mairie de Nancy et à la Métropole du Grand Nancy, 22-24 viaduc Kennedy à Nancy, aux jours et heures habituels d'ouverture au public de chaque collectivité, pour enregistrer les observations

Le Commissaire Enquêteur recevra en mairie de Nancy les :

- **lundi 6 février 2023 de 9h à 11h**
- **lundi 20 février 2023 de 15h à 17h**

Le public pourra, en outre, adresser ses observations écrites à l'attention de Monsieur le Commissaire Enquêteur pendant toute la durée de l'enquête publique en mairie, à la Métropole du Grand Nancy et sur son site internet par le lien mail suivant:

<https://www.grandnancy.eu/publications-legales/enquetes-publiques>

Article 6 : Rapport du Commissaire Enquêteur

A l'expiration du délai de l'enquête, les registres seront clos par le Commissaire Enquêteur, qui disposera d'un délai d'un mois pour transmettre au Président de la Métropole du Grand Nancy, les dossiers et les registres accompagnés de ses conclusions motivées.

Son rapport et ses conclusions motivées seront tenus à la disposition du public au Grand Nancy pendant un an.

Article 7 : Approbation du classement d'office

A l'issue de l'enquête et après réception des conclusions du Commissaire Enquêteur, le classement d'office sera soumis à l'approbation du Bureau du Grand Nancy.



Eric DA CUNHA

Mathieu KLEIN

ERIC DA CUNHA
2022.12.02 18:08:53 +0100
Ref:20221118_092437_1-4-O
Signature numérique
Vice-Président



Plan 2eme R du GR VERGER.pdf Plan AE 415.pdf PlanAT 193.pdf Plan BK 85-376.pdf



Plan-AL 283-465.pdf Plan PMetropolitaines BP.pdf Plan6-PMetropolitaines (6)AO 255.pdf



Plan6-PMetroplitaires (7)AP505.pdf Plan6-PMetroplitaires (8)AR et AT.pdf



Plan6-PMetroplitaires (5)secteur A Paré.pdf PlanAT 193.pdf



Plan6-PMetroplitaires (4)Blandan Vauban.pdf Plan6-PMetroplitaires (3 Fabvier Leclerc).pdf



Plan6-PMetroplitaires (1)AW308.pdf

5 – ETAT PARCELLAIRE

Etat parcellaire 2ème ruelle du Grand Verger / Espaces communs à NANCY - Parcelles régularisation de voirie

N° PARCELLE	M. Mme	NOM	Prénom	DATE NAISSANCE	LIEU NAISSANCE	ADRESSE	
						RUE	VILLE
CI519p	M.	ALLARD	Eric	13/06/1976	NANCY	16 2ème ruelle du Grand Verger	54000 NANCY
	Mme	PLANSON	Adeline	02/08/1975	NANCY	16 2ème ruelle du Grand Verger	54000 NANCY
CI522p	M.	MANSUY	Francois	11/02/1964	THIONVILLE	4 Chemin de la Carrière	57550 BERVILLER EN MOSELLE
CI523p	Mme	KREBS	Paulette	21/05/1935	NANCY	5 rue du Château	57645 MONTROY-FLANVILLE
	M.	MANSUY	Francois	11/02/1964	THIONVILLE	4 Chemin de la Carrière	57550 BERVILLER EN MOSELLE
CI524p	M.	MUNNIER	Alexandre	03/12/1972	BESANCON	10 2ème ruelle du Grand Verger	54000 NANCY
	Mme	DE ROTON	Anne-Gwenaelle	09/11/1976	PAU	10 2ème ruelle du Grand Verger	54000 NANCY
CI525p	M.	SAMPITE	Bernard	10/05/1960	AMIENS	8 2ème ruelle du Grand Verger	54000 NANCY
CI528p	M.	DAUM	Bernard	18/02/1944	SAINT JEAN DE LUZ	4 2ème ruelle du Grand Verger	54000 NANCY
	Mme	JACQUEMIN	Jocelyne	05/08/1946	EULMONT	4 2ème ruelle du Grand Verger	54000 NANCY
CI541p	Mme	FRANCOIS	Florence	10/12/1969	VERDUN	6 rue de Bassompierre	54000 NANCY
	M.	MARTIN	Joel	12/07/1967	EPINAL	6 rue de Bassompierre	54000 NANCY
CI544p	M.	LANG	Thomas	19/11/1985	ESSEY LES NANCY	12 rue de Bassompierre	54000 NANCY
	Mme	GAREL (née)	Marion	13/10/1986	NANCY	12 rue de Bassompierre	54000 NANCY
CI549p	M.	MALFAIT	Richard	21/10/1965	LAXOU	5 2ème ruelle du Grand Verger	54000 NANCY
	Mme	RIEDACKER	Valérie	21/05/1965	PARIS 14ème arr.	5 2ème ruelle du Grand Verger	54000 NANCY
CI550p	Mme	FORNASIERI	Isabelle	29/12/1965	NANCY	20 rue de Bassompierre	54000 NANCY
	M.	MARCHAL	Eric	18/03/1965	STRASBOURG	20 rue de Bassompierre	54000 NANCY
CI552p	Mme	KNOLL	Corinne	07/06/1976	NANCY	6 Boulevard de Champelle	54600 VILLERS-LES-NANCY
	M.	MERLIN	Alexis	08/06/1972	METZ	29 Avenue du 20ème Corps	54000 NANCY
CI553p	Mme	DE LA	Clémentine	12/09/1981	LE PALAIS	26 rue de Bassompierre	54000 NANCY
	M.	OUTIL	Flavien	30/06/1980	PAU	26 rue de Bassompierre	54000 NANCY
CI555p	M.	ANDILLA	Philippe	08/03/1966	SAINT DIE DES VOSGES	30 rue de Bassompierre	54000 NANCY
	Mme	BERNARD	Sandrine	27/06/1967	SAINT DIE DES VOSGES	30 rue de Bassompierre	54000 NANCY
CI828p	Mme	FORNASIERI	Isabelle	29/12/1965	NANCY	20 rue de Bassompierre	54000 NANCY
	M.	MARCHAL	Eric Gérard	18/03/1965	STRASBOURG	20 rue de Bassompierre	54000 NANCY
CI908p	M.	ALLARD	Eric	13/06/1976	NANCY	16 2ème ruelle du Grand Verger	54000 NANCY
	Mme	PLANSON	Adeline	02/08/1975	NANCY	16 2ème ruelle du Grand Verger	54000 NANCY
AE415	Mme	GUNTZ	Amélie	17/10/1890	NANCY	6 Avenue de la Garenne	54000 NANCY

Etat parcellaire 2ème ruelle du Grand Verger et diverses parcelles à NANCY - parcelles communales grévées de servitude

N° PARCELLE	M. Mme	NOM	Prénom	DATE NAISSANCE	LIEU NAISSANCE	ADRESSE	
						RUE	VILLE
AL283		VILLE DE NANCY		SIREN 215403957		1 Place Stanislas, Hotel de Ville	54000 NANCY
AL465		VILLE DE NANCY		SIREN 215403957		1 Place Stanislas, Hotel de Ville	54000 NANCY
BK85		VILLE DE NANCY		SIREN 215403957		1 Place Stanislas, Hotel de Ville	54000 NANCY
BK376		VILLE DE NANCY		SIREN 215403957		1 Place Stanislas, Hotel de Ville	54000 NANCY

Etat parcellaire 2ème ruelle du Grand Verger et diverses parcelles à NANCY - parcelles métropolitaines grévées de servitudes

N° PARCELLE	M. Mme	NOM	Prénom	DATE NAISSANCE	LIEU NAISSANCE	ADRESSE	
						RUE	VILLE
AB481		METROPOLE				22-24 Viaduc Kennedy	54000 NANCY
AB509		METROPOLE				22-24 Viaduc Kennedy	54000 NANCY
AO255		METROPOLE				22-24 Viaduc Kennedy	54000 NANCY
AP505		METROPOLE				22-24 Viaduc Kennedy	54000 NANCY
AR181		METROPOLE				22-24 Viaduc Kennedy	54000 NANCY
AR 183		METROPOLE				22-24 Viaduc Kennedy	54000 NANCY
AR 184		METROPOLE				22-24 Viaduc Kennedy	54000 NANCY
AR 218		METROPOLE				22-24 Viaduc Kennedy	54000 NANCY
AR 319		METROPOLE				22-24 Viaduc Kennedy	54000 NANCY
AR 321		METROPOLE				22-24 Viaduc Kennedy	54000 NANCY
AT 193		METROPOLE				22-24 Viaduc Kennedy	54000 NANCY
AW 308		METROPOLE				22-24 Viaduc Kennedy	54000 NANCY
BM 376		METROPOLE				22-24 Viaduc Kennedy	54000 NANCY
BO 874		METROPOLE				22-24 Viaduc Kennedy	54000 NANCY
BP 563		METROPOLE				22-24 Viaduc Kennedy	54000 NANCY
BP 565		METROPOLE				22-24 Viaduc Kennedy	54000 NANCY
BP 568		METROPOLE				22-24 Viaduc Kennedy	54000 NANCY
BP 569		METROPOLE				22-24 Viaduc Kennedy	54000 NANCY
BP 630		METROPOLE				22-24 Viaduc Kennedy	54000 NANCY